

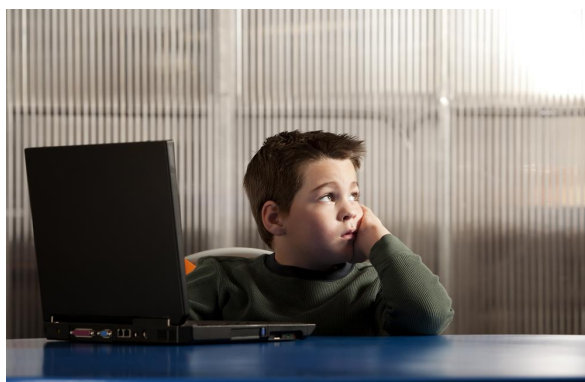

CENTRE HOSPITALIER NEUROLOGIQUE  
**WILLIAM LENNOX**

GRUPE HOSPITALIER  
SAINT-LUC • UCL



Cliniques universitaires  
**SAINT-LUC**  
UCL BRUXELLES

## « La dyspraxie, c'est ... ? »

**Journée scientifique - Mardi 10 mars 2015**

**Foyer du Lac de l'Aula Magna, Louvain-la-Neuve**

8h30 : Accueil

8h50 : Introduction

9h00 : Concept et définition de la dyspraxie  
Marie-Pascale Noël (Faculté de Psychologie, UCL,  
Louvain-la-Neuve)

9h45 : Les conditions d'un diagnostic fiable  
Michèle Mazeau (Médecin de rééducation, Paris)

10h45 : Les troubles neuro-visuels chez l'enfant (présentation vidéo)  
Sylvie Chokron (Fondation A. de Rothschild, Paris)

11h15 : Pause et visite des stands

11h45 : Traitement du nombre et de l'espace chez l'enfant avec dyspraxie visuo-spatiale  
Virginie Crollen (Faculté de Psychologie, UCL,  
Louvain-la-Neuve)

12h15 : Table ronde

13h : Lunch et visite des stands

14h : Des dyspraxies aux troubles neuro-visuels: bilan diagnostic pluridisciplinaire  
Nathalie Folien, Céline Delvaux (CBIMC,  
Bruxelles)

14h30 : Quelles priorités pour répondre aux besoins de l'enfant dyspraxique ?  
Eliane De Brabander (Ergothérapeute, Bruxelles)

15h : La dyspraxie sur le terrain de l'école  
Sophie van der Aa (Enseignement spécialisé, Brabant Wallon)

15h20 : Troubles pratiques, troubles dys-exécutifs : atelier pluridisciplinaire  
Marie Decoux, Florence Johnson, Cécile Heurckmans, Dominique Potelle (CHN William Lennox, Ottignies)

15h35 : A propos d'une observation  
Claire Engel, Catherine Murlon (Cliniques universitaires Saint-Luc, Bruxelles)

15h50 : Apport de l'informatique dans la prise en charge de l'enfant dyspraxique  
Dominique Holvoet (Parnasse . ISEI, Bruxelles)

16h30 : Clôture de la réunion

### Informations et réservations

**Tarif** : 75 euros / 50 euros pour les étudiants

**Lieu** : Foyer du Lac de l'Aula Magna, Place Raymond Lemaire 1, 1348 Louvain-la-Neuve

**Inscription** auprès de Mme Isabelle Deterville, Service de neurologie pédiatrique, Cliniques universitaires St-Luc

Tél. : + 32 2 764 10 61 / Fax : + 32 2 764 89 57 / @ : neuropediatrie@uclouvain.be

**Paiement**: IBAN: BE47 2100 6670 0080 - BIC : GEBABEBB - Communication obligatoire: 0007Q - coti formation Dyspraxie

**Organisation** : Dr S. Andries, Dr C. Bonnier, Dr M. De Roy (CHN William Lennox)

Pr M.C. Nassogne, Dr A. Renders (Cliniques universitaires Saint-Luc)

